

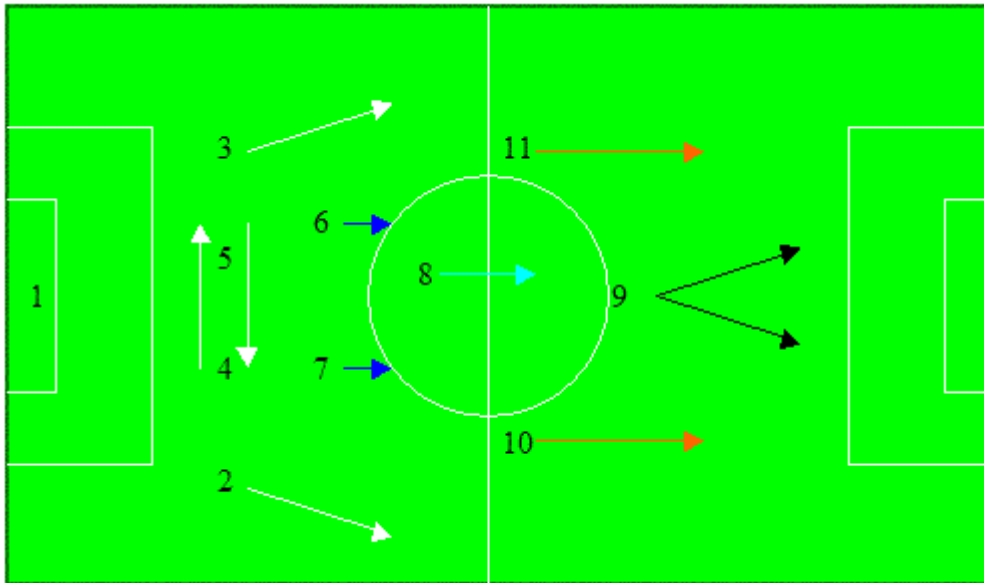

Sistema: 1-4-3-2-1



- **Desarrollo:**
El equipo se fundamenta en dos centrales fuertes en defensa y dos laterales que suben por las bandas. Esta defensa recibe la ayuda de tres centrocampistas defensivos que en el momento de atacar se convierten en 1 defensivo y 2 ofensivos. Dos jugadores más avanzados que juegan abiertos a las bandas (izquierda y derecha). Y, finalmente, un delantero centro que pueda aprovechar por arriba los centros que realicen los jugadores de las bandas.
- **Repliegue:**
El sistema se transforma en un 1-4-5-1 realizando un repliegue intensivo de la línea defensiva y el centro del campo; y con 'pressing' del delantero al inicio de la jugada del equipo rival.
- **Marcajes:**
Se realiza un marcaje combinado donde el centrocampista (8) realiza un marcaje al hombre peligroso del equipo contrario para anular su fuente de creación. La línea de defensa (2-4-5-3) realizan un marcaje en zona.
- **Táctica ofensiva i Variantes:**
Para que el equipo sea más ofensivo tenemos la variante 1-4-4-2 donde uno de los extremos se coloca de segundo delantero, el número 7 se abre a la banda y los centrocampistas se colocan en línea.

Otra variante más ofensiva (por si vamos perdiendo) sería 1-3-4-3, donde los dos extremos (10-11) se colocarían de delanteros formando una línea de tres, los tres centrocampistas se verían reforzados por la subida de un central con buenas características de ataque y formarían una línea de 4. La defensa es quedaría con dos laterales y un central rápido.